

Primero

PHAHONYOTHIN 85

“INSPIRE YOUR OWN SPACE”

PROJECT INFORMATION

ชื่อโครงการ : ไพร์มเมโร่ พลอยริน 85

ที่ตั้ง : ซอย พลอยริน 85

จำนวน : 9 ยูนิต

พื้นที่ใช้สอยโดยประมาณ : 177 ตร.ม.

หน้ากว้าง : 8 เมตร

ความสูง : 3 ชั้น

พื้นที่โครงการ : 375 ตร.ว.





*ภาพใช้เพื่อการโฆษณาเท่านั้น
Computer Graphic Generated Purpose Only

MASTER PLAN

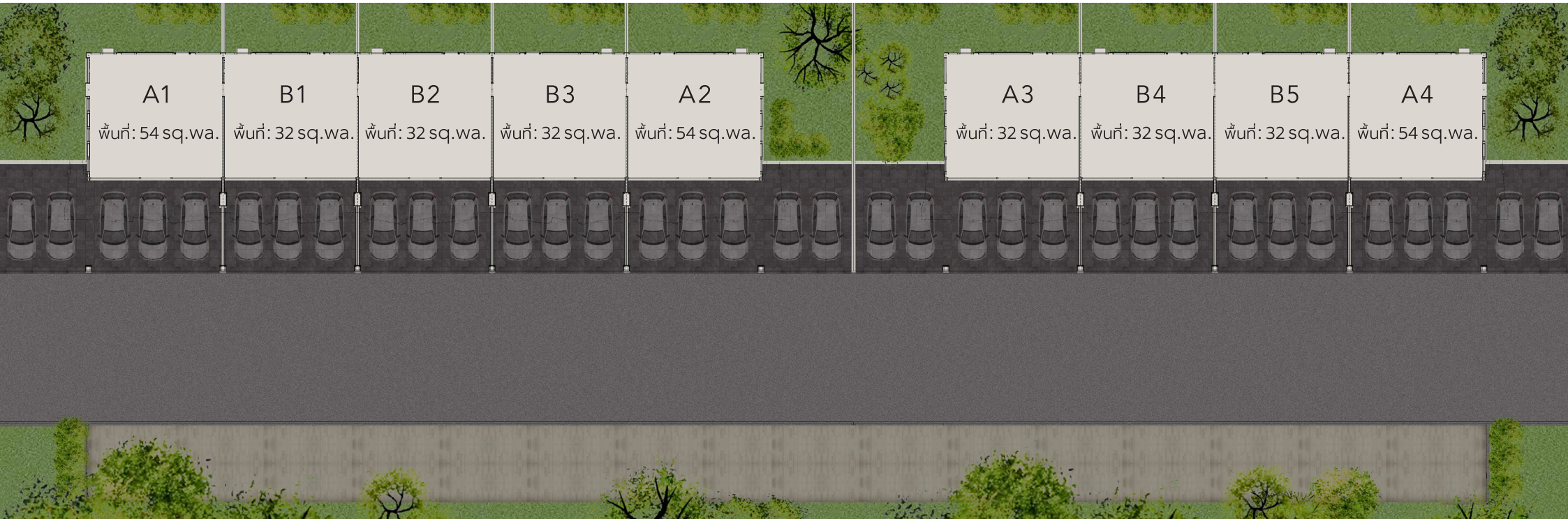

TYPE A

พื้นที่ดิน: 54 sq.wa.

จำนวน: 4 ยูนิต



3 ห้องนอน



4 ห้องน้ำ



ที่จอดรถ 5 คัน

TYPE B

พื้นที่ดิน: 32 sq.wa.

จำนวน: 5 ยูนิต



3 ห้องนอน



4 ห้องน้ำ



ที่จอดรถ 3 คัน

*ภาพใช้เพื่อการโฆษณาเท่านั้น

Computer Graphic Generated Purpose Only



FLOOR PLAN

FIRST FLOOR

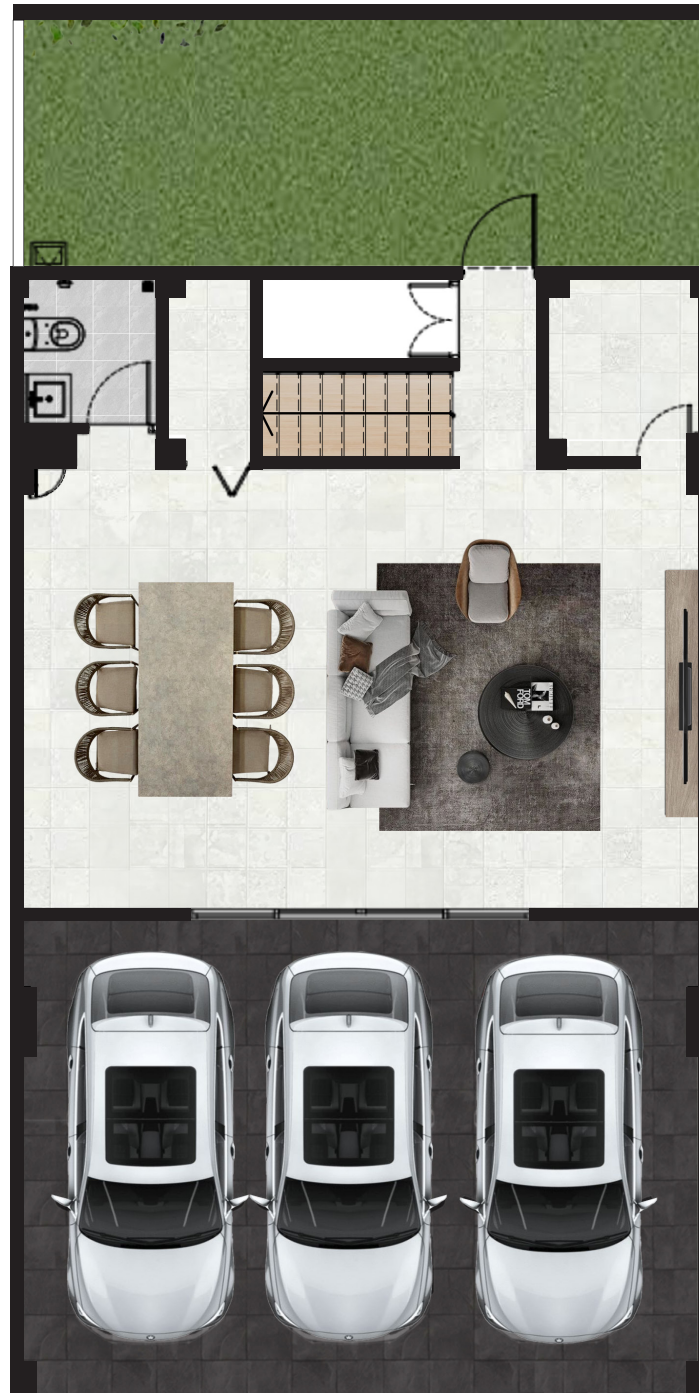

*ภาพใช้เพื่อการโฆษณาเท่านั้น

Computer Graphic Generated Purpose Only

FLOOR PLAN

SECOND FLOOR

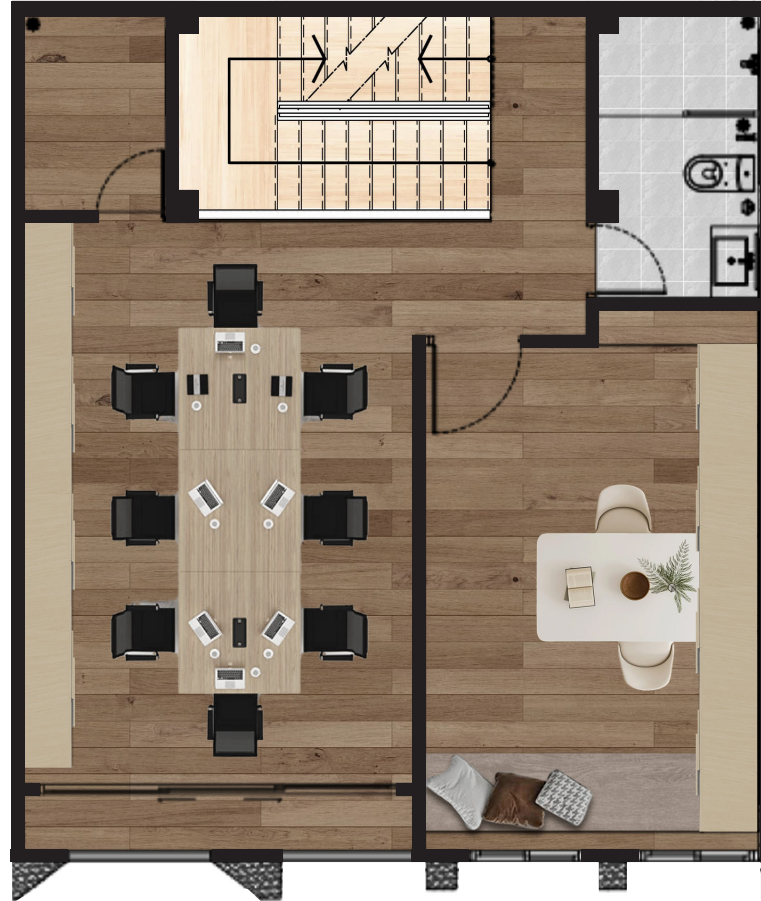

FLOOR PLAN

THIRD FLOOR



*ภาพใช้เพื่อการโฆษณาเท่านั้น

Computer Graphic Generated Purpose Only

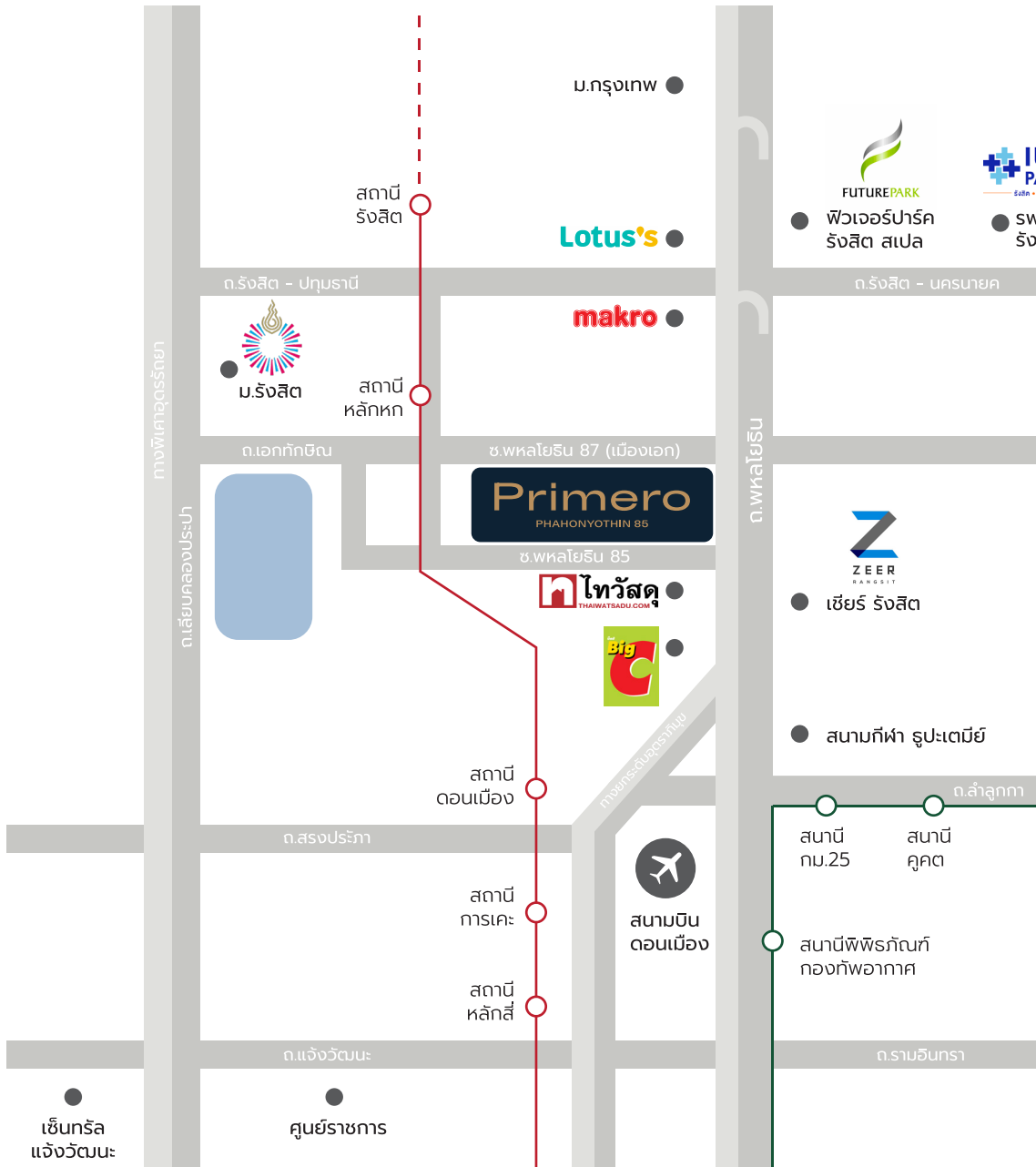

SURROUNDING AREA

สถานที่ใกล้เคียงโครงการ

-  Future park รังสิต 2.3 กม.
-  มหาวิทยาลัยรังสิต 4 กม.
-  สถานีหลักหก 1.6 กม.
-  สนามบิน ดอนเมือง 10 กม.
-  ถนนพหลโยธิน 60 เมตร
-  ถนนกำแพงเพชร 1.6 กม.
-  ตลาดสี่มุมเมือง 1.3 กม.
-  โรงพยาบาลเปาโล รังสิต 3.8 กม.





LIVING

*ภาพใช้เพื่อการโฆษณาเท่านั้น
Computer Graphic Generated Purpose Only



LIVING

*ภาพใช้เพื่อการโฆษณาเท่านั้น
Computer Graphic Generated Purpose Only



DINING

*ภาพใช้เพื่อการโฆษณาเท่านั้น
Computer Graphic Generated Purpose Only



BEDROOM

*ภาพใช้เพื่อการโฆษณาเท่านั้น
Computer Graphic Generated Purpose Only



WORKING ROOM

*ภาพใช้เพื่อการโฆษณาเท่านั้น
Computer Graphic Generated Purpose Only



WORKING ROOM

*ภาพใช้เพื่อการโฆษณาเท่านั้น
Computer Graphic Generated Purpose Only



061 692 2964

primerophaholyothin85.com

เจ้าของโครงการและผู้มีกรรมสิทธิ์ในที่ดิน:ห้างหุ้นส่วนสามัญนิติบุคคล วิเชียร มณี (2007) ทุนจดทะเบียน 1,000,000 บาท สำนักงานใหญ่ เลขที่ 536/1 ซอยพหลโยธิน 30 ถนนพหลโยธิน แขวงจันทรเกษม เขต จตุจักร กรุงเทพมหานคร 10900 กรรมการผู้จัดการ นายพงษ์วิศิษฐ์ มณฑลโสภณ โครงการ Primero Phaholyothin 85 (ไพรเมอร์โพร พหลโยธิน 85) เป็นอาคารตึกแถว 4 ชั้น ดาดฟ้า จำนวน 9 ยูนิต พื้นที่ดินโดยประมาณ 375 ตร.ว. ที่ตั้งโครงการ ซอย พหลโยธิน 85 ต. บางคุด ต. อ. บางอ้อ จ. ลพบุรี 12130 ก่อสร้างบนโฉนดที่ดินเลขที่ 205661-205668 และ 2594 ที่ดินและอาคารมีการผูกพัน กับธนาคารกรุงศรีอยุธยา จำกัด (มหาชน) เริ่มก่อสร้างเดือนสิงหาคม 2565 และจะ ก่อสร้างแล้วเสร็จประมาณเดือน กันยายน 2566 สอบถามข้อมูลเพิ่มเติม กรุณาติดต่อ 092-343-5888 รูปภาพจำลอง ทั้งหมดใช้เพื่อการโฆษณาเท่านั้น บริษัทฯ ขอสงวนสิทธิ์ในการเปลี่ยนแปลงรายละเอียดโดยไม่แจ้งให้ทราบล่วงหน้า